

Planta Baixa
 Área TOTAL: 135,00m²
 Esc.: 1:50

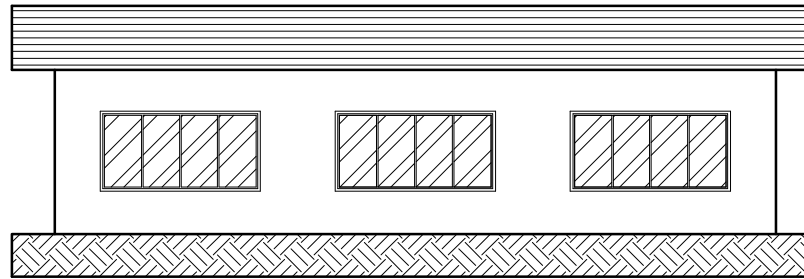

FACHADA FRONTAL
 ESC. 1:50

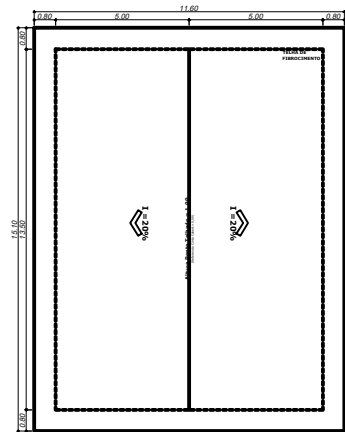
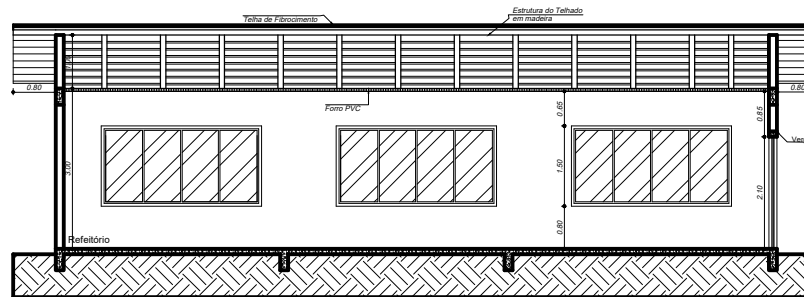

CORTE BB
 ESC. 1:50

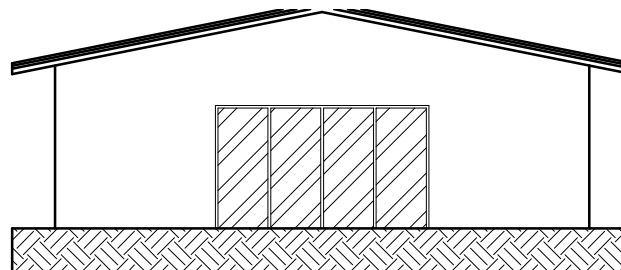

FACHADA FRONTAL
 ESC. 1:50

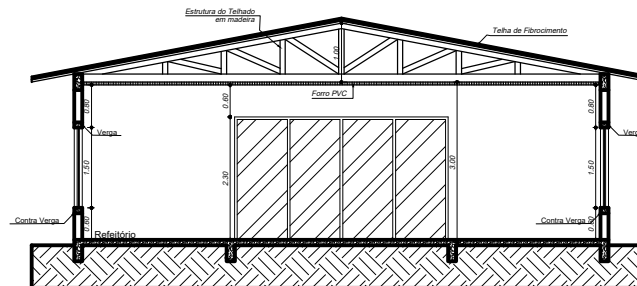

CORTE AA
 ESC. 1:50

Obra: EDIFICAÇÃO EDUCACIONAL- REFEITÓRIO		
Proprietário: PREFEITURA MUNICIPAL DE TIMBÓ GRANDE CNPJ: 78.497.492/0001-60	ASSINATURA	
Responsável Técnica: JOSIELI M. GREIN CREA/SC: 175616-1	ASSINATURA	
DESCRIÇÃO: PROJETO ARQUITETÔNICO		
	Referência: - Planta Baixa; - Planta de Cobertura - Fachada Frontal - Cortes AA - BB	Área Total: 135,00 m ² Escala: INDICADA Unidade medida: (m)
		Desenho: JOSIELI M. GREIN Data: JANEIRO / 2024
<small> Emissão: 14/01/2024 09:55:00 Telefone: (49) 3252-1214 R. Santa Cecília, 285, Centro Timbó Grande/SC. </small>		Obra: 01 Folha: 01 <small>Cópia impressa é considerada "CÓPIA NÃO CONTROLADA"</small>