

PREFEITURA MUNICIPAL DE TIMBO GRANDE, LAMARIP

APROVADO

NÃO APROVADO

APROVADO COM RESTRIÇÃO

ESCALA

INFORMAÇÕES DE COORDENADAS

PROJEÇÃO QUADRANTEAL TRANSVERSA

SCH - SIRGA52000 MC 51°

VERTICE GRS 4-2930

K 0.989817320

LONG 50°37'02.775" W

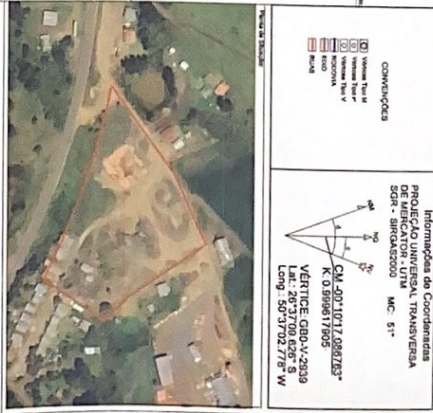

Planta Georreferenciada do Imóvel

01

Quadro de Áreas	
Área Remanescente	5.204,00
Área de Reserva Legal	0,00
Área de Uso Público	0,00
Área de Uso Privado	0,00
Área de Uso Rural	0,00
Área de Uso Urbano	0,00
Área de Uso Especial	0,00
Área de Uso Indeterminado	0,00
Área de Uso Não Classificada	0,00
<b>TOTAL</b>	<b>5.204,00</b>

RESENDO

PROFESSOR

RESENDO

PROFESSOR

RESENDO

PROFESSOR

PROPRIEDADE: ÁREA POPULAR

MUNICÍPIO: MUNICÍPIO DE TIMBO GRANDE

COMARCA(S): SANTA CECÍLIA-SC

LOCAL: TIMBO GRANDE

MATRÍCULA: 02/02/2023

ESCALA: 1/500