

Resumo do aço

AÇO	DIAM (mm)	C.TOTAL (m)	PESO + 10 % (kg)
CA50	8.0	138.6	60.1
CA60	5.0	204.7	6.8
PESO TOTAL (kg)			66.9
CA50			34.7

Volume de concreto (C-30) = 1.67 m³
Área de forma = 23.1 m²

Armação positiva das lajes do pavimento 1º piso (Eixo X) escala 1:50

Armação positiva das lajes do pavimento 1º piso (Eixo Y) escala 1:50

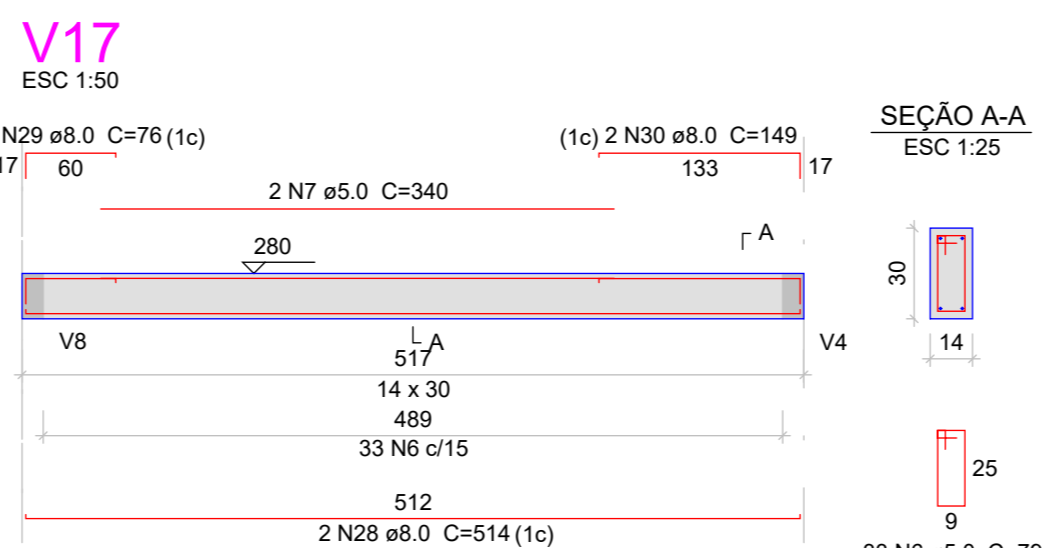
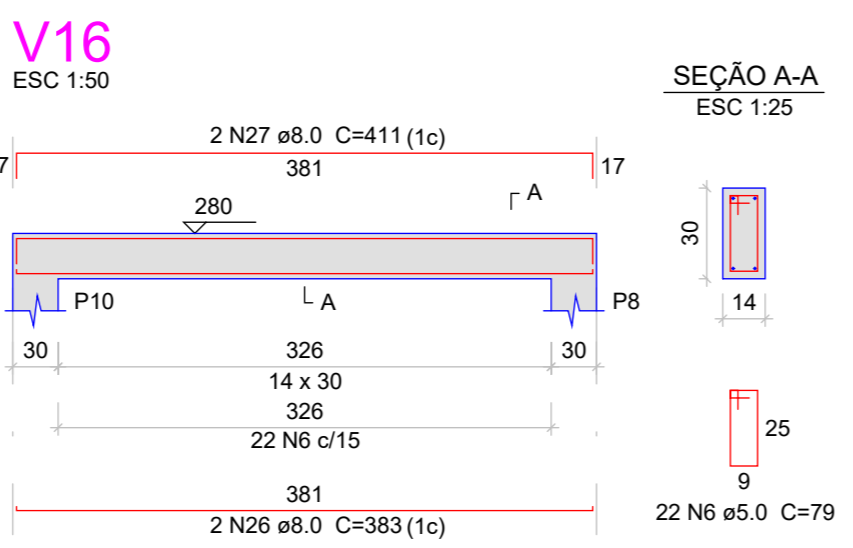
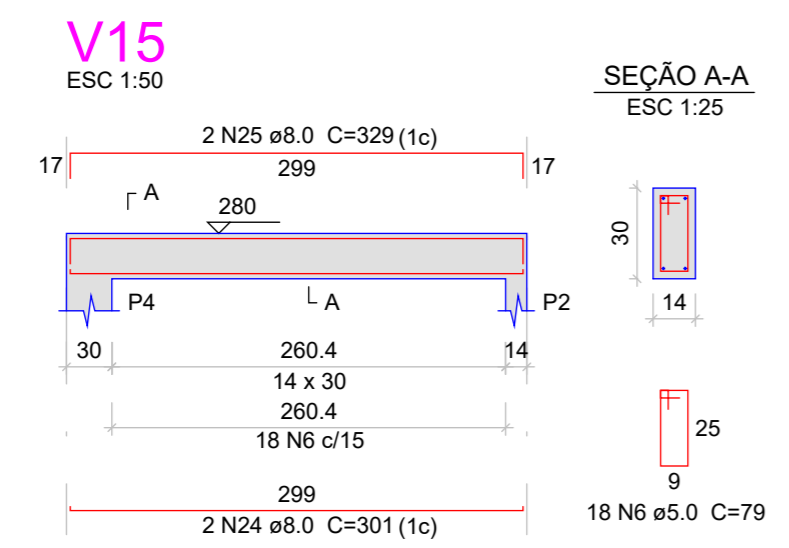
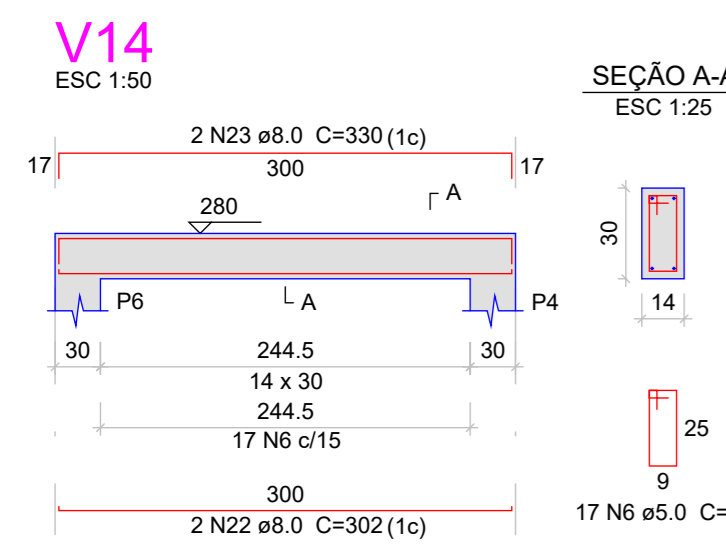
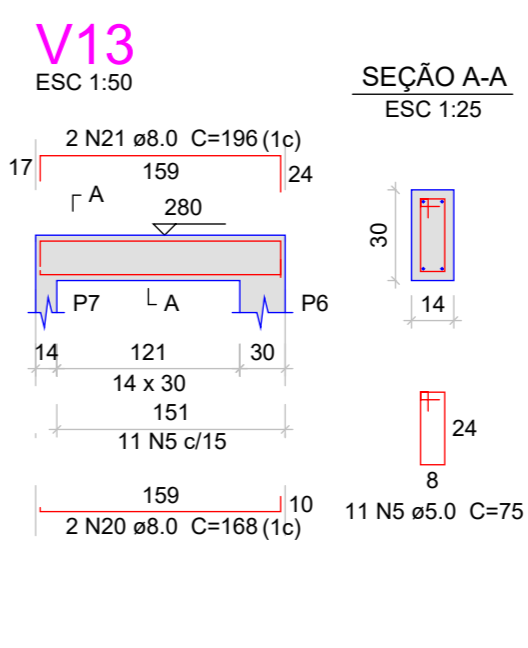
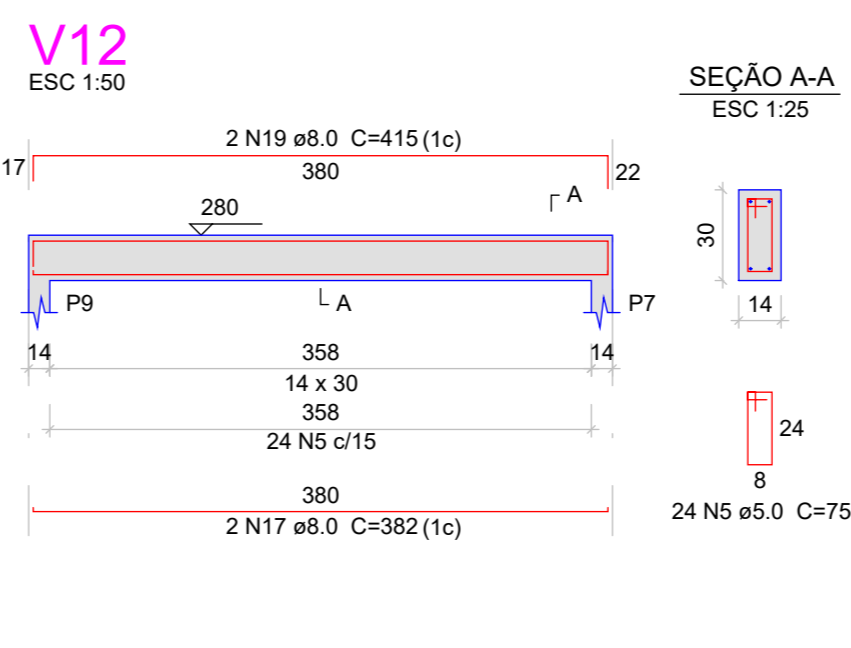
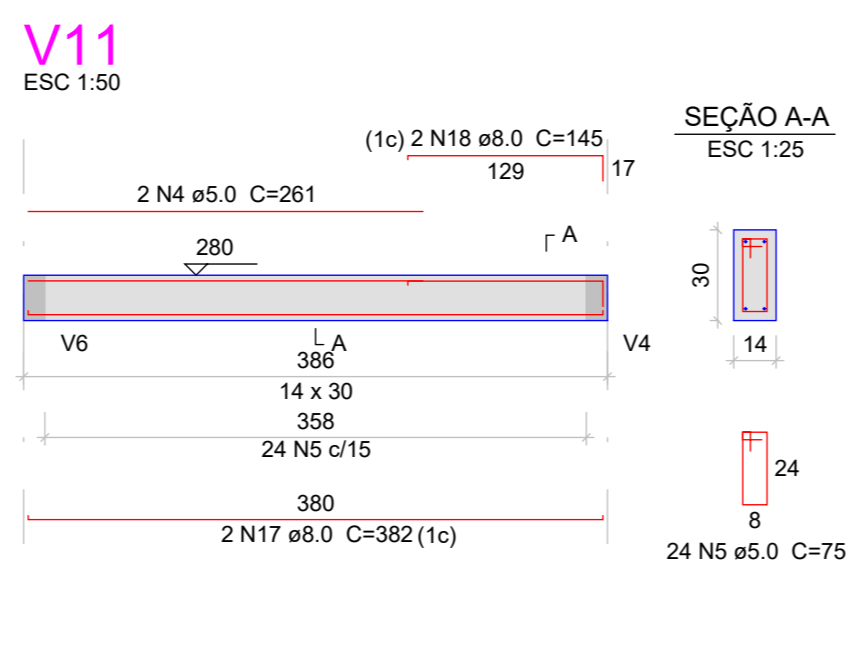
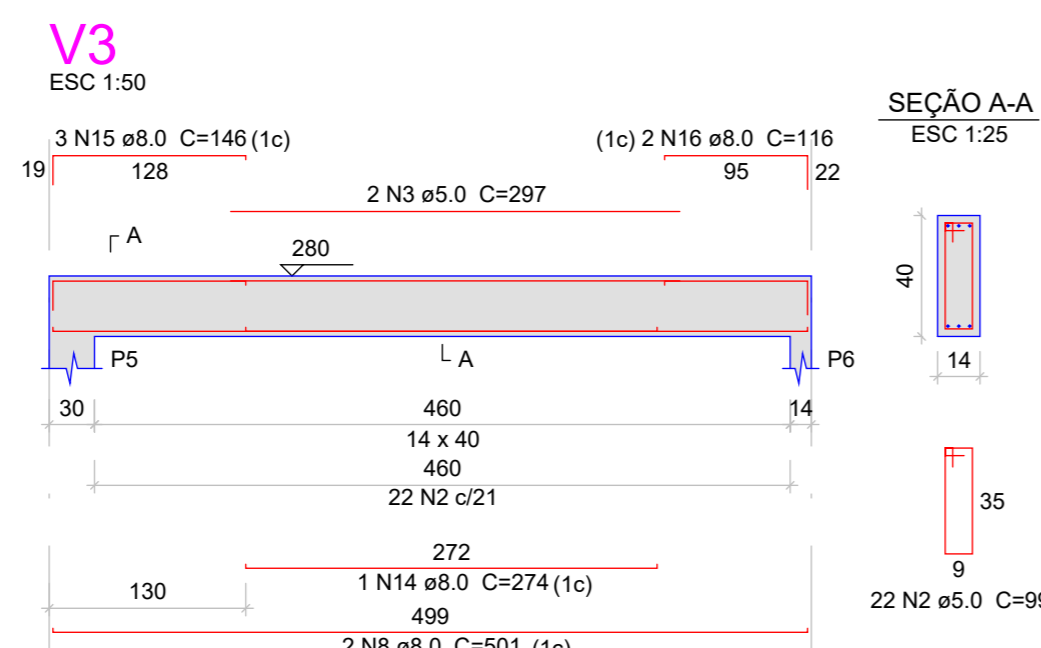
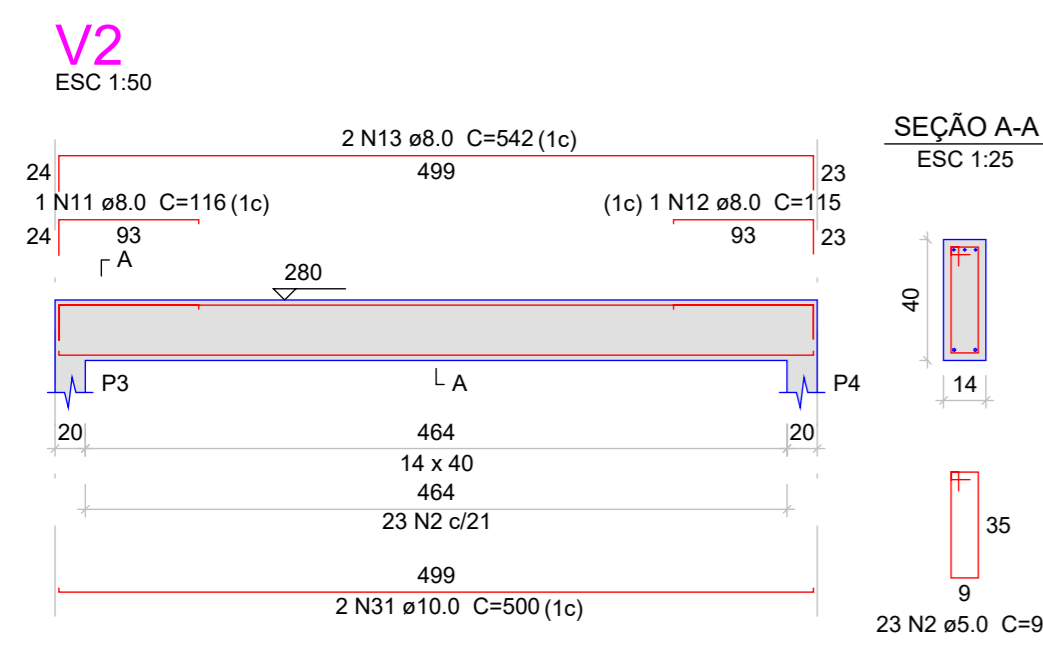

DIREITOS AUTORAIS RESERVADOS		
ALTERAÇÕES DO PROJETO SOMENTE PODERÃO SER EFETUADAS MEDIANTE AUTORIZAÇÃO DO PROJETISTA		
<p>ASSOCIAÇÃO DOS MUNICÍPIOS DO ALTO VALE DO RIO DO PEIXE</p>	TÍTULO Ampliação CRAS	FRANCHA
	REFERÊNCIA Projeto Estrutural Piso Superior	05
PROPRIETÁRIO Pref. Mun. de Timbó Grande CNPJ: 78.497.492/0001-60	ASSINATURA	
ALCIDIR FELCHILCHER PRESIDENTE	RESPONSÁVEL TÉCNICO Giovano Mezaroba CREA/SC 115952-0	ASSINATURA
ODVAR CLÓVIS BISCARO SECRETÁRIO EXECUTIVO	DESENHO GM	DATA maio/2023
Av. Manoel Rogui, 99 Vidreia - SC Fone: (47) 3366-0205	ESCALA indicada	