

ELEVAÇÃO FUNDOS  
Escala 1/50

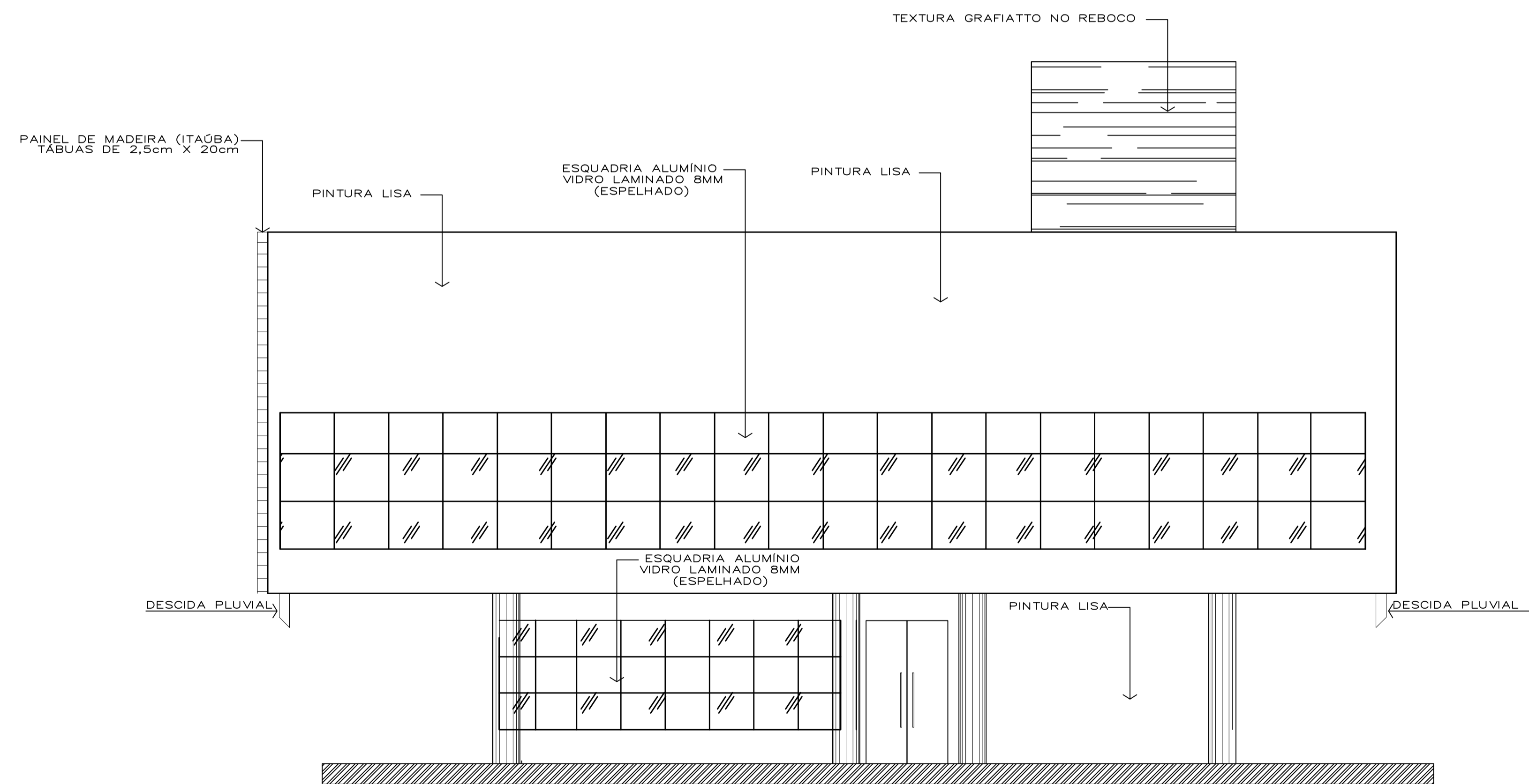

ELEVAÇÃO LATERAL  
Escala 1/50

DIREITOS AUTORAIS RESERVADOS			
ALTERAÇÕES DO PROJETO SOMENTE PODERÃO SER EFETUADAS MEDIANTE AUTORIZAÇÃO DO PROJETISTA			
 Associação dos Municípios do Alto Vale do Rio do Peixe Douglas F. Mello Presidente Odivar Clóvis Biscaro Secretário Executivo Av. Manoel Roque, 99 Videira - SC Fone 5860255	TÍTULO	PROJETO ARQUITETÔNICO	
	PRONCHA	06	
REFERÊNCIA	ELEVAÇÃO FUNDOS ELEVAÇÃO LATERAL		
PROPRIETÁRIO	P.M. TIMBÓ GRANDE CPF: 78.497.492/0001-60		
RESPONSÁVEL TÉCNICO	JEAN MARCELO ZIERO ARQ. E URB. CAU/BR A32454-0		
DESENHO	ESCALA	DATA	PREFEITURA
ARQ. JEAN	1/50	ABRIL/2022	