

ELEVAÇÃO RUA SANTA CECÍLIA
Escala 1/50

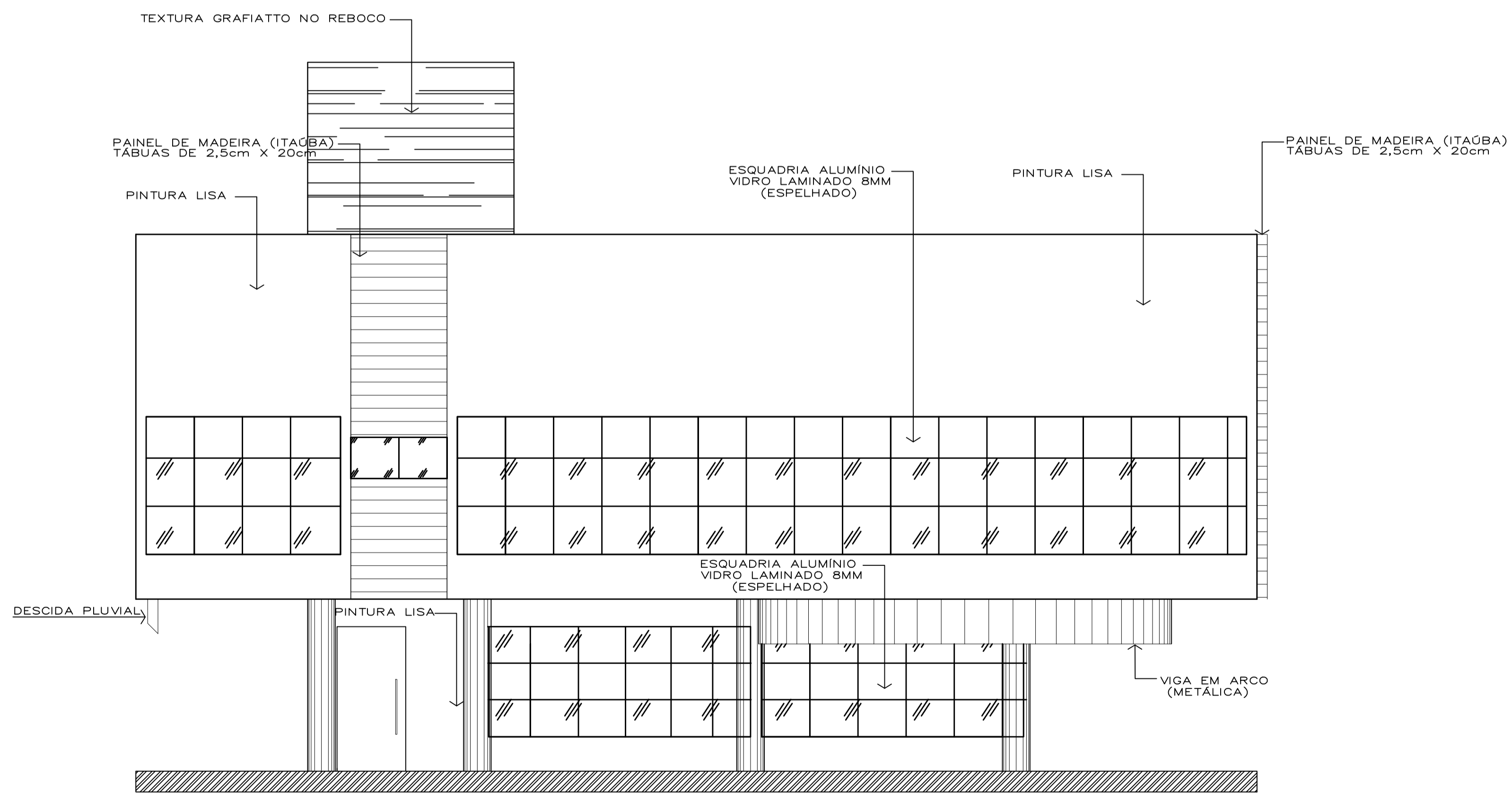

ELEVAÇÃO RUA SÃO PEDRO
Escala 1/50

| | | | |
|---|---|--|------------|
| DIREITOS AUTORAIS RESERVADOS | | | |
| ALTERAÇÕES DO PROJETO SOMENTE PODERÃO SER EFETUADAS MEDIANTE AUTORIZAÇÃO DO PROJETISTA | | | |
| AMARP Associação dos Municípios do Alto Vale do Rio do Peixe Luci Peretti Presidente Odivar Clóvis Biscaro Secretário Executivo | TÍTULO | PROJETO ARQUITETÔNICO | |
| | REFERÊNCIA | ELEVAÇÃO FRONTAL ELEVAÇÃO LATERAL | |
| | PRANCHA | 05 | |
| | PROPRIETÁRIO | P.M. TIMBÓ GRANDE CPF: 78.497.492/0001-60 | |
| RESPONSÁVEL TÉCNICO | JEAN MARCELO ZIERO ARQ. E URB. CAU/BR A32454-0 | | |
| DESENHO | ESCALA | DATA | PREFEITURA |
| ARQ. JEAN | 1/50 | ABRIL/2022 | |
| Av. Manoel Roque, 99 Videira - SC Fone 5860255 | | | |