

CORTE LONGITUDINAL
Escala 1/75

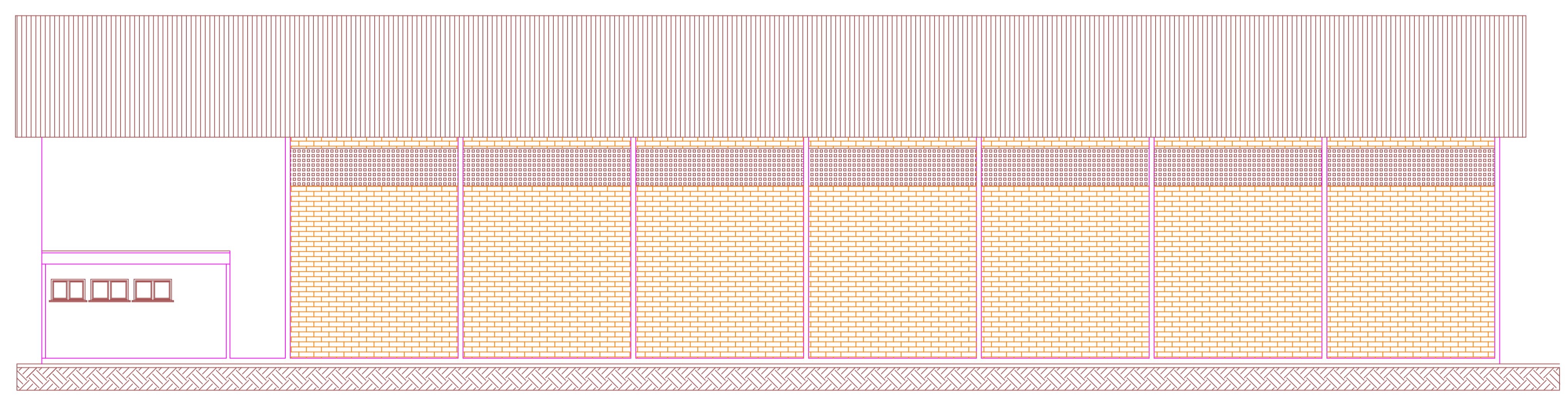

ELEVAÇÃO P/ RUA SÃO PEDRO
Escala 1/75

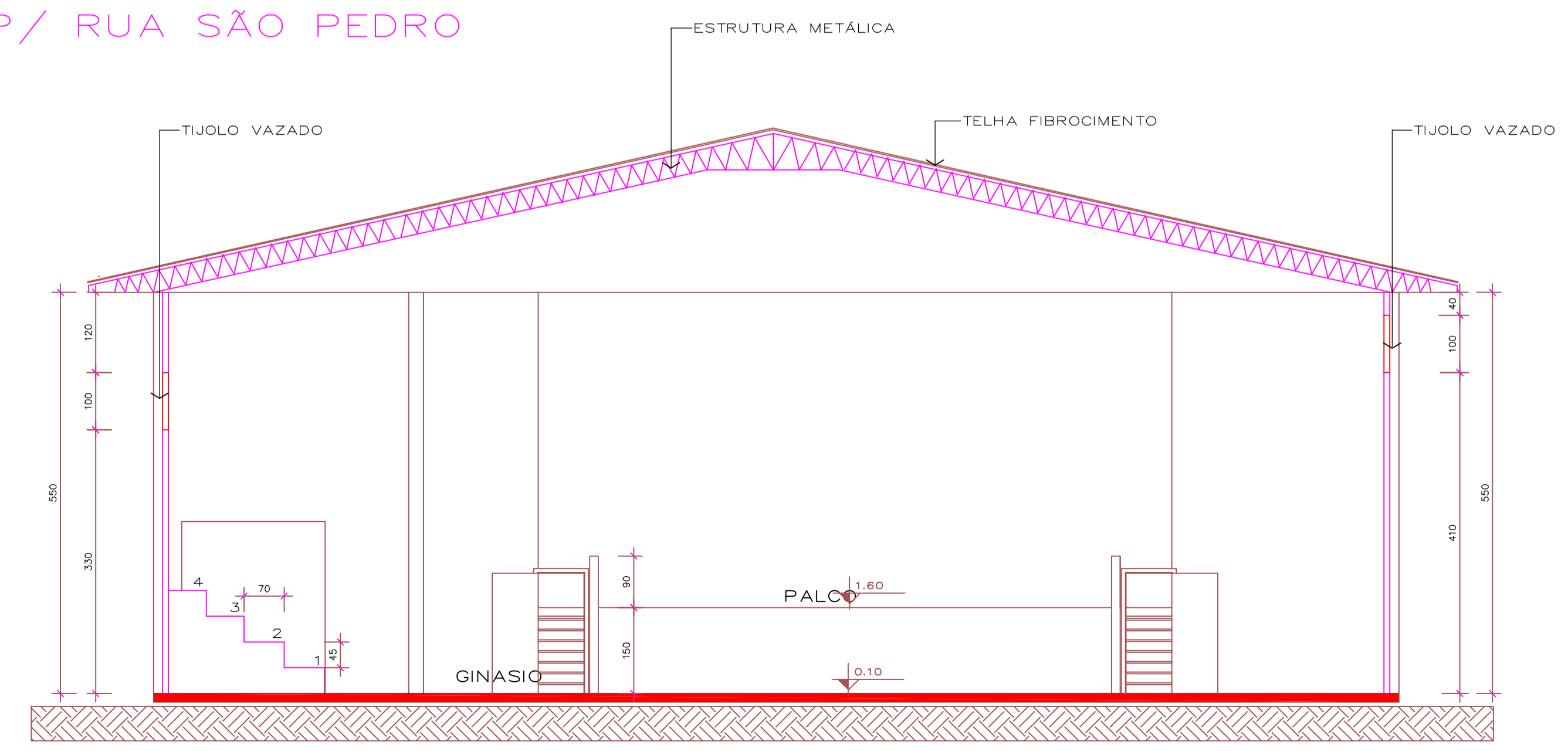

CORTE TRANSVERSAL
Escala 1/75

DIREITOS AUTORAIS RESERVADOS
ALTERAÇÕES DO PROJETO SOMENTE PODERÃO SER EFETUADAS MEDIANTE AUTORIZAÇÃO DO PROJETISTA

 Alcir José Bodanese Presidente Odivar Clóvis Biscaro Secretário Executivo Av. Manoel Roque, 99 Videira - SC Fone 5660255	TÍTULO MINI GINÁSIO DE ESPORTES	PRANCHA 02
	REFERÊNCIA CORTE LONGITUDINAL CORTE TRANSVERSAL FACHADA PRINCIPAL	PROPRIETÁRIO P.M. DE TIMBÓ GRANDE CNPJ. 78.497.492/0001-60
RESPONSÁVEL TÉCNICO JEAN MARCELO ZIERO ARQ. E URB. CREA/SC 055783-6	DESENHO ARQ. JEAN	ESCALA INDICADA DATA MAIO/2011
ASSINATURA _____	PREFEITURA _____	ASSINATURA _____