

ELEVAÇÃO FRONTAL

Deverá ser realizado a remoção da porta de zinco existente na edificação localizada na elevação frontal e levantar paredes com instalações de janelas com as dimensões indicadas no projeto.
As janelas devem seguir o padrão das mesmas já existentes.

Deverá ser assentado pastilha cerâmica com dimensões de 10 x 10 cm, com recomendações indicadas no memorial descritivo

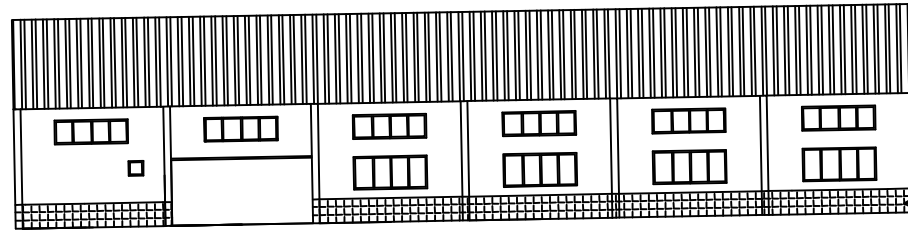

ELEVAÇÃO FUNDOS

Deverá ser assentado pastilha cerâmica com dimensões de 10 x 10 cm, com recomendações indicadas no memorial descritivo

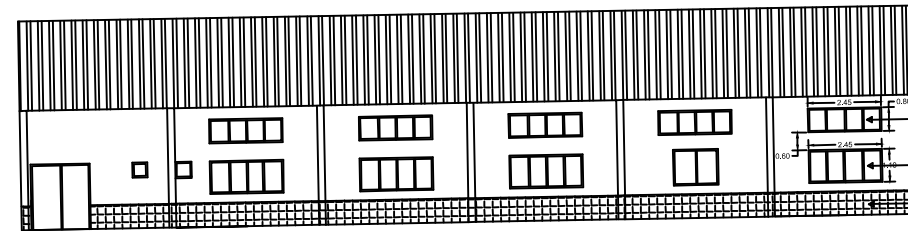

ELEVAÇÃO FRONTAL

Janela Superior que deverá ser instalada com dimensões de 2,45 x 0,80 m

Janela Inferior que deverá ser instalada com dimensões de 2,45 x 1,10 m

Deverá ser assentado pastilha cerâmica com dimensões de 10 x 10 cm, com recomendações indicadas no memorial descritivo

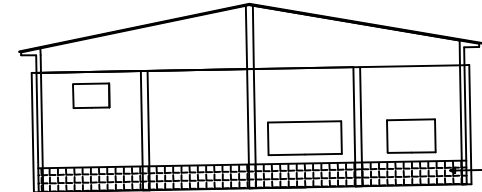

ELEVAÇÃO LATERAL

Deverá ser assentado pastilha cerâmica com dimensões de 10 x 10 cm, com recomendações indicadas no memorial descritivo

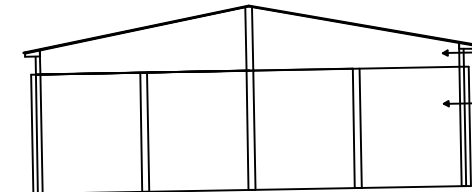

ELEVAÇÃO LATERAL

Area a receber pintura de acordo com memorial descritivo

Area a receber pintura de acordo com memorial descritivo